

**RELAZIONE**  
**DI INIZIO MANDATO ANNI 2017-2022**  
(articolo 4-bis del decreto legislativo 6 settembre 2011, n. 149)

---

**Premessa**

La presente relazione viene redatta da province e comuni ai sensi dell'articolo 4-bis del decreto legislativo 6 settembre 2011, n. 149, recante: "*Meccanismi sanzionatori e premiali relativi a regioni, province e comuni, a norma degli articoli 2, 17, e 26 della legge 5 maggio 2009, n. 42*" per descrivere la situazione economico-finanziaria dell'ente e la misura dell'indebitamento all'inizio del mandato amministrativo avvenuto in data 12 giugno 2017.

Tale relazione è sottoscritta dal Sindaco non oltre il novantesimo giorno dall'inizio del mandato. Sulla base delle risultanze della relazione medesima, il sindaco, ove ne sussistano i presupposti, può ricorrere alle procedure di riequilibrio finanziario vigenti.

A differenza della relazione di fine mandato, per la relazione di inizio mandato non esistono schemi tipo, non è prevista la sottoscrizione da parte del Revisore Unico e neppure l'obbligo di invio alla Corte dei Conti. E' prevista, invece la pubblicazione sul sito istituzionale dell'ente.

L'esposizione di molti dei dati viene riportata secondo uno schema già adottato per altri adempimenti di legge in materia per operare un raccordo tecnico e sistematico fra i vari dati ed anche nella finalità di non aggravare il carico di adempimenti degli enti.

La maggior parte delle tabelle, di seguito riportate, sono desunte dagli schemi dei certificati al bilancio ex art. 161 del Tuel e dai questionari inviati dall'organo di revisione economico finanziario alle Sezioni regionali di controllo della Corte dei conti, ai sensi dell'articolo 1, comma 166 e seguenti della legge n. 266/2005. Pertanto, i dati qui riportati trovano corrispondenza nei citati documenti, oltre che nella contabilità dell'ente.



## PARTE I - DATI GENERALI

### 1.1 Popolazione residente al 31-12-2016

Anno	2012	2013	2014	2015	2016
Popolazione	13.428	13.412	13.424	13.432	13.509

### 1.2 Organi politici

#### GIUNTA COMUNALE

Carica	Nominativo	In carica dal
Sindaco	Maurizio Caliciotti	12/06/2017
Vicesindaco	Claudio Crocetta	29/06/2017
Assessore	Ferrante Carrante Fabrizio	29/06/2017
Assessore	Gabrielli Maria Grazia	29/06/2017
Assessore	Mattacchioni Maurizio	04/07/2017
Assessore	Neri Ilaria	29/06/2017

#### CONSIGLIO COMUNALE

Carica	Nominativo	In carica dal
Presidente del consiglio	Caliciotti Leonardo	12/06/2017
Consigliere	Neri Ilaria	12/06/2017
Consigliere	Gabrielli Maria Grazia	12/06/2017
Consigliere	Crocetta Claudio	12/06/2017
Consigliere	Starnoni Lorena	12/06/2017
Consigliere	Mattacchioni Maurizio	12/06/2017
Consigliere	Prati Lucia	12/06/2017
Consigliere	Palmieri Emanuele	12/06/2017
Consigliere	Colasanti Chiara	12/06/2017
Consigliere	Ferrante Carrante Fabrizio	12/06/2017
Consigliere	Bartoli Sergio	12/06/2017
Consigliere	Casagrande Raffi Gianluca	12/06/2017
Consigliere	Montecuolo Francesco	12/06/2017
Consigliere	Cafarotti Tiziana	12/06/2017
Consigliere	Romaggioli Enrico	12/06/2017
Consigliere	Verri Sabrina	12/06/2017

### 1.3. Struttura organizzativa

**Organigramma:**

Direttore: 0

Segretario comunale: Dott.ssa Daniela Falso

Numero dirigenti: 0

Numero posizioni organizzative: 6 + 1 in convenzione con altro comune

Numero totale personale dipendente al 31/12/2016 : **n. 44.**

Numero personale a tempo indeterminato al 31/12/2016: **n. 41**

Numero personale a tempo determinato al 31/12/2016: **n. 3**

L'assetto organizzativo del comune di Lariano nel corso del mandato 2012-2017 ha subito una sostanziale rivisitazione con la deliberazione di G.C. n. 49 del 29/05/2014 è stata approvata la nuova struttura organizzativa dell'ente e relativo funzionigramma, prevedendo 8 settori organizzativi. Successivamente è stata apportata una modifica minimale al nuovo impianto al fine di consentire una migliore utilizzazione delle risorse umane a disposizione, per favorire un migliore efficientamento del settore II e del settore V, con la deliberazione di G.C. n. 136 del 10/12/2017.

L'attuale struttura organizzativa del Comune di Lariano è la seguente :

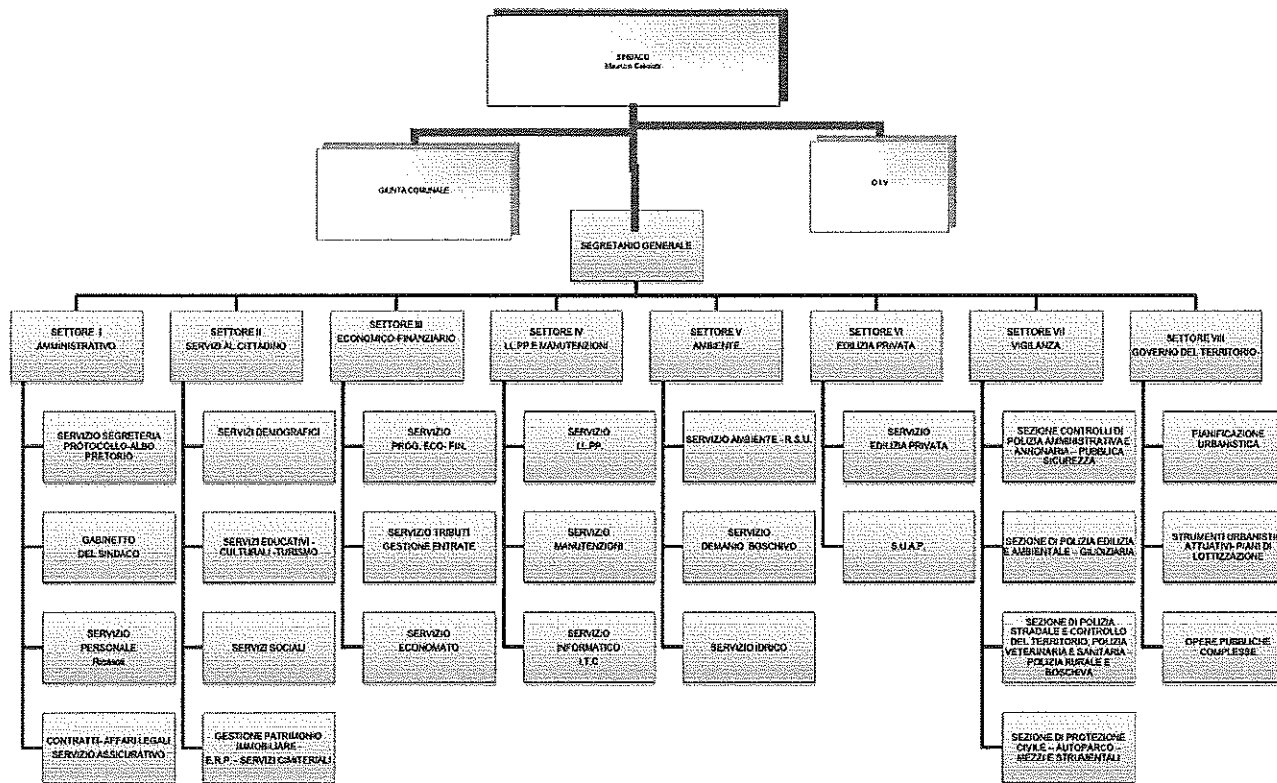

**1.4. Condizione giuridica dell'Ente:** l'Ente, nel periodo del mandato non è stato oggetto di commissariamento ai sensi dell'art. 141 e 143 del TUEL.

**1.5. Condizione finanziaria dell'Ente:** nel periodo del mandato l'ente non ha dichiarato il dissesto finanziario ai sensi dell'art. 244 del TUEL, o il predissesto finanziario ai sensi dell'art. 243- bis e non ha fatto ricorso al fondo di rotazione di cui all'art. 243- ter - 243 quinquies del

TUEL e/o del contributo di cui all'art. 3 bis del D.L. n. 174/2012, convertito nella legge n. 213/2012.

**2. Parametri obiettivi per l'accertamento della condizione di ente strutturalmente deficitario ai sensi dell'art. 242 dei TUEL):** indicare il numero dei parametri obiettivi di deficitarietà risultati positivi all'inizio ed alla fine del mandato:

Durante il periodo di mandato l'Ente non è mai stato considerato strutturalmente deficitario.

ANNO	PARAMETRI OBIETTIVO RISPETTATI
2012	6 su 10
2013	7 su 10
2014	8 su 10
2015	9 su 10
2016	9 su 10

## PARTE II - SITUAZIONE ECONOMICO FINANZIARIA DELL'ENTE

**1. Bilancio di previsione approvato alla data di insediamento**

SI

NO

In caso affermativo indicare la data di approvazione: Deliberazione Consiglio Comunale n. 18 del 24 FEBBRAIO 2017

**2. Politica tributaria locale**

**2.1. IMU:** indicare le tre principali aliquote alla data di insediamento:

Aliquote IMU	2016
Aliquota abitazione principale	5 per mille
Detrazione abitazione principale	€ 200,00
Terreni agricoli	///
Altri immobili	10,6 per mille

**2.2. Addizionale Irpef:** aliquota massima applicata, fascia di esenzione ed eventuale differenziazione:

Aliquote addizionale Irpef	2016
Aliquota massima	7 per mille
Fascia esenzione	///
Differenziazione aliquote	NO

**2.3. Prelievi sui rifiuti: indicare il tasso di copertura e il costo pro-capite**

Prelievi sui Rifiuti	2016
Tasso di Copertura	100%
Costo del servizio pro-capite	152,63

**2.4. TASI: indicare le aliquote alla data di insediamento:**

Aliquote TASI	2016
Altri immobili	///
.....	

**3. Sintesi dei dati finanziari del bilancio dell'ente:**

ENTRATE (IN EURO)	Ultimo rendiconto approvato 2016
TITOLO 1 – ENTRATE TRIBUTARIE	5.648.198,53
TITOLO 2 – ENTRATE DA TRASFERIMENTI CORRENTI	292.471,07
TITOLO 3 – ENTRATE EXTRATRIBUTARIE	1.365.007,33
TITOLO 4 - ENTRATE DA ALIENAZIONI E TRASFERIMENTI DI CAPITALE	1.353.428,57
TITOLO 5 - ENTRATE DERIVANTI DA ACCENSIONI DI PRESTITI	166.968,48
<b>TOTALE</b>	<b>8.826.073,98</b>

ENTRATE (IN EURO)	Bilancio di previsione 2017
TITOLO 1 – ENTRATE TRIBUTARIE E ENT. CORRENTI DI NATURA TRIB.	6.271.834,41
TITOLO 2 – TRASFERIMENTI CORRENTI	278.434,70
TITOLO 3 – ENTRATE EXTRATRIBUTARIE	1.272.609,23
TITOLO 4 - ENTRATE IN C/CAPITALE	10.124.007,82
TITOLO 5 - ENTRATE DA RIDUZIONE DI ATTIVITA' FINANZIARIE	0,00
TITOLO 6 - ACCENSIONE DI PRESTITI	743.000,00
TITOLO 7 - ANTICIPAZIONI DI TESORERIA	1.746.635,00
<b>TOTALE</b>	<b>20.436.521,16</b>

<b>SPESE (IN EURO)</b>	<b>Ultimo rendiconto approvato 2016</b>
TITOLO 1 - SPESE CORRENTI	7.507.130,08
TITOLO 2 - SPESE IN CONTO CAPITALE	1.351.112,71
TITOLO 3 - RIMBORSO DI PRESTITI	120.056,89
<b>TOTALE</b>	<b>8.978.299,68</b>

<b>SPESE (IN EURO)</b>	<b>Bilancio di previsione 2017</b>
TITOLO 1 - SPESE CORRENTI	7.587.276,05
TITOLO 2 - SPESE IN CONTO CAPITALE	10.902.837,95
TITOLO 3 - SPESE PER INCREMENTO DI ATTIVITA' FINANZIARIE	0,00
TITOLO 4 - RIMBORSO DI PRESTITI	188.939,01
TITOLO 5 - CHIUSURA ANTICIPAZIONI DI TESORERIA	1.746.635,00
<b>TOTALE</b>	<b>20.425.688,01</b>

<b>PARTITE DI GIRO (IN EURO)</b>	<b>Ultimo rendiconto approvato 2016</b>	<b>Bilancio di previsione 2017</b>
TITOLO 6 - ENTRATE DA SERVIZI PER CONTO DI TERZI	3.017.643,09	8.218.500,00
TITOLO 4 - SPESE PER SERVIZI PER CONTO DI TERZI	3.017.643,09	8.218.500,00

### 3.1. Equilibrio parte corrente del bilancio

EQUILIBRIO DI PARTE CORRENTE		
	Ultimo rendiconto approvato 2016	Bilancio di previsione 2017
FPV di entrata parte corrente (+)	722646,73	20183,97
Totale titoli (I+II+III) delle entrate (+)	7305676,93	7822878,34
Totale spese correnti e per rimborso di prestiti (-)	7627186,97	7822062,31
FPV di spesa corrente (-)	193664,95	0
<b>Saldo di parte corrente</b>	<b>207471,74</b>	<b>21000,00</b>

	Ultimo rendiconto approvato 2016	Bilancio di previsione 2017
FPV di entrata parte capitale	598.007,71	14.830,13
Totale titolo IV	1.353.428,57	10.867.007,82
Totale titolo V	166.968,48	0,00
Totale titolo VI	0,00	0,00
<b>Totale titoli (IV+V+VI) + FPV di entrata</b>	<b>2.118.404,76</b>	<b>10.881.837,95</b>
Spese titolo II-III	1.351.112,71	10.902.837,95
FPV di spesa capitale	601.286,15	0,00
<b>Differenza di parte capitale</b>	<b>166.005,90</b>	<b>-21.000,00</b>
Entrate correnti destinate ad investimenti	0,00	0,00
Utilizzo avanzo di amministrazione applicato alla spesa in conto capitale [eventuale]	0,00	0,00
<b>SALDO DI PARTE CAPITALE</b>	<b>166.005,90</b>	<b>-21.000,00</b>

### 3.2. Risultato di amministrazione ultimo esercizio chiuso

Rendiconto dell'esercizio 2016

Fondo cassa al 1° gennaio	(+)	1.051.973,56
Riscossioni	(+)	11.231.572,14
Pagamenti	(-)	11.083.947,62
Fondo cassa al 31 dicembre	(+)	<b>1199598,08</b>
Residui attivi	(+)	9.466.377,45
Residui passivi	(-)	2.659.811,15
FPV di parte corrente	(-)	193.664,95
FPV di parte capitale	(-)	601286,15
<b>RISULTATO DI AMMINISTRAZIONE</b>		<b>7211213,28</b>

Composizione risultato di amministrazione	2016
Accantonato	5471367,37
Vincolato	490987,08
Destinato	1248858,83
Libero	0
<b>Totale</b>	<b>7211213,28</b>

### 3.3. Fondo di cassa

Il fondo di cassa all'inizio del mandato (12/6/2017) ammonta a € 1.200.488,82 (compresa anticipazione di tesoreria accordata) di cui:

ANTICIPAZIONE ACCORDATA	€ 1.746.635,00
FONDI VINCOLATI	€ 338.710,54
SOMME RISERVATE	€ 8.781,81
MANDATI A PAGARE	€ 144.372,90
UTILIZZO ANTICIPAZIONE	<u>€ 54.280,93</u>
DISPONIBILITA'	€ 1.200.488,82



### 3.4. Utilizzo avanzo di amministrazione nel bilancio di previsione:

	2016
Finanziamento debiti fuori bilancio	0
Salvaguardia equilibri di bilancio	0
Spese correnti non permanenti	0
Spese di investimento	0
Estinzione anticipata di prestiti	0
<b>Totale</b>	<b>0,00</b>

### 4. Gestione dei residui. Totale residui di inizio mandato (certificato consuntivo-quadro 11)

RESIDUI ATTIVI 2016	Iniziali	Riscossi	Maggiori	Minori	Rilasciati	Da riportare
	a	b	c	d	e = (a+c-d)	f = (e-b)
Titolo 1 - Tributarie	6.754.808,83	657.120,84	0,00	2.464,95	6.752.343,88	6.095.223,04
Titolo 2 - Contributi e trasferimenti	174.732,99	88.341,61	0,00	16,27	174.716,72	86.375,11
Titolo 3 - Extratributarie	1.229.090,22	445.618,47	90.137,03	0,00	1.319.227,25	873.608,78
<b>Parziale titoli 1+2+3</b>	<b>8.158.632,04</b>	<b>1.191.080,92</b>	<b>90.137,03</b>	<b>2.481,22</b>	<b>8.246.287,86</b>	<b>7.055.206,93</b>
Titolo 4 - In conto capitale	501.741,11	268.534,70	0,00	7.650,37	494.090,74	225.556,04
Titolo 5 - Accensione di prestiti	49.297,14	0,00	0,00	0,00	49.297,14	49.297,14
Titolo 6 - Servizi per conto di terzi	68.532,07	10.643,27	0,00	3.975,34	64.556,73	53.913,46
<b>Totale titoli 1+2+3+4+5+6</b>	<b>8.778.202,36</b>	<b>1.470.258,89</b>	<b>90.137,03</b>	<b>14.106,93</b>	<b>8.854.232,46</b>	<b>7.383.973,57</b>

RESIDUI PASSIVI 2016	Iniziali	Pagati	Maggiori	Minori	Rilasciati	Da riportare
	a	b	c	d	e = (a+c-d)	f = (e-b)
Titolo 1 - Spese correnti	1.347.222,07	938.014,16	0,00	56.973,24	1.290.248,83	352.234,67
Titolo 2 - Spese in conto capitale	182.114,86	108.199,53	0,00	20.175,53	161.939,33	53.739,80
Titolo 3 - Spese per rimborso di prestiti	0,00	0,00	0,00	0,00	0,00	0,00
Titolo 4 - Servizi per conto di terzi	2.462.598,52	59.538,86	0,00	2.403.059,66	59.538,86	0,00
<b>Totale titoli 1+2+3+4</b>	<b>3.991.935,45</b>	<b>1.105.752,55</b>	<b>0,00</b>	<b>2.480.208,43</b>	<b>1.511.727,02</b>	<b>405.974,47</b>

#### 4.1. Analisi anzianità dei residui distinti per anno di provenienza.

RESIDUI	Esercizi precedenti	2012	2013	2014	2015	2016	Totale
<b>ATTIVI</b>							
Titolo I	2.934.905,65	758.630,79	300.982,92	1.016.174,75	1.084.528,99	1.460.377,60	7.555.600,70
di cui Tarsu/tari	1.803.372,12	642.536,79	300.838,70	1.008.284,93	1.082.140,50	1.139.939,27	5.977.112,31
di cui F.S.R. o F.S.							0,00
Titolo II				23.163,51	63.211,60	79.449,76	165.824,87
di cui trasf. Stato						26.495,03	26.495,03
di cui trasf. Regione				23.163,51	63.211,60	52.954,73	139.329,84
Titolo III	475.615,42	132.838,72	61.039,33	112.704,38	91.410,93	478.613,33	1.352.222,11
di cui Tia							0,00
di cui Fitti Attivi							0,00
di cui sanzioni CdS							0,00
Tot. Parte corrente	3.410.521,07	891.469,51	362.022,25	1.152.042,64	1.239.151,52	2.018.440,69	9.073.647,68
Titolo IV	125.917,23	32.263,49	5.264,68	4.670,71	57.439,93	63.963,13	289.519,17
di cui trasf. Stato							0,00
di cui trasf. Regione							0,00
Titolo V	46.819,38	0,00	2.477,76	0,00	0,00	0,00	49.297,14
Tot. Parte capitale	172.736,61	32.263,49	7.742,44	4.670,71	57.439,93	63.963,13	338.816,31
Titolo VI	25.076,45	0,00	21.373,04	142,45	7.321,52	0,00	53.913,46
<b>Totale Attivi</b>	<b>3.608.334,13</b>	<b>923.733,00</b>	<b>391.137,73</b>	<b>1.156.855,80</b>	<b>1.303.912,97</b>	<b>2.082.403,82</b>	<b>9.466.377,45</b>
<b>PASSIVI</b>							
Titolo I	116.334,48	41.390,00	32.187,60	58.226,13	104.096,46	1.550.151,31	1.902.385,98
Titolo II	0,00	0,00	0,00	0,00	53.739,80	476.823,84	530.563,64
Titolo III	0,00	0,00	0,00	0,00	0,00	0,00	0,00
Titolo IV	79.742,84	13.631,11	0,00	6,10	29.999,89	103.481,59	226.861,53
<b>Totale Passivi</b>	<b>196.077,32</b>	<b>55.021,11</b>	<b>32.187,60</b>	<b>58.232,23</b>	<b>187.836,15</b>	<b>2.130.456,74</b>	<b>2.659.811,15</b>

## 5. Patto di Stabilità interno

Indicare la posizione dell'ente rispetto agli adempimenti del patto di stabilità interno ; indicare "S" se è soggetto al patto; "NS" se non è soggetto; indicare "E" se è stato escluso dal patto per disposizioni di legge:

S

5.1. Indicare se nell'anno precedente all'insediamento l'ente è risultato inadempiente al patto di stabilità interno:

SI       NO

## 6. Indebitamento:

6.1. Indebitamento dell'ente: indicare le entrate derivanti da accensioni di prestiti al 31 dicembre esercizio n-1 (Tit. V ctg. 2-4).

(Questionario Corte dei Conti-bilancio di previsione)

	2016
Residuo debito finale	3.421.158,00
Popolazione residente	13.509
Rapporto tra residuo debito e popolazione residente	253,25

6.2. Rispetto del limite di indebitamento. Indicare la percentuale di indebitamento sulle entrate correnti di ciascun anno, ai sensi dell'art. 204 del TUEL nell'esercizio precedente, nell'esercizio in corso e nei tre anni successivi (previsione):

	2016	2017	2018	2019	2020
Incidenza percentuale attuale degli interessi passivi sulle entrate correnti (art. 204 TUEL)	2,93 %	3,38%	3,16%	2,86%	2,63%

**6.3. Anticipazione di tesoreria (art. 222 Tuel)**

IMPORTO MASSIMO CONCEDIBILE:	€ 1.746.635,00
IMPORTO CONCESSO	€ 1.746.635,00

**6.4. Accesso al fondo straordinario di liquidità della Cassa Depositi e Prestiti spa (art. 1, D.L. n. 35/2013, conv. in L. n. 64/2013)**

IMPORTO CONCESSO (in tre tranche annualità 2013-2014):	€ 2.634.513,06
RIMBORSO IN ANNI:	30

**6.5. Utilizzo strumenti di finanza derivata:** L'ente non ha in corso contratti relativi a strumenti derivati.

**6.5. Rilevazione flussi:** Indicare i flussi positivi e negativi, originati dai contratti di finanza derivata (la tabella deve essere ripetuta separatamente per ogni contratto, indicando i dati rilevati con l'ultimo rendiconto approvato e le proiezioni per l'esercizio in corso e i tre anni successivi):

Non ricorre la fattispecie



**7. Conto del patrimonio in sintesi.** Indicare i dati relativi al primo anno di mandato, ai sensi dell'art. 230 del TUEL.

Anno 2016 (esercizio n-1)

<b>CONTO DEL PATRIMONIO 2016</b>			
<b>Attivo</b>	<b>Importo</b>	<b>Passivo</b>	<b>Importo</b>
Immobilizzazioni immateriali	45.708,04	Patrimonio netto	26.465.978,48
Immobilizzazioni materiali	22.363.966,99		
Immobilizzazioni finanziarie	2.531.038,94		
Rimanenze	0,00		
Crediti	9.417.080,31		
Attività finanziarie non immobilizzate	0,00	Conferimenti	0,00
Disponibilità liquide	1.248.895,22	Debiti	9.161.049,26
Ratei e risconti attivi	21.179,00	Ratei e risconti passivi	840,76

**7.1. Conto economico in sintesi (esercizio n-1)**

(quadro 8 quinquies del certificato al conto consuntivo)

<b>CONTO ECONOMICO 2016</b>		<b>Importo</b>
<b>A) Proventi della gestione</b>		7.899.825,97
<b>B) Costi della gestione di cui:</b>		10.401.852,50
Quote di ammortamento d'esercizio		
<b>C) Proventi e oneri da aziende speciali e partecipate:</b>		22.754,85
Utili		22.754,85
Interessi su capitale di dotazione		
Trasferimenti ad aziende speciali e partecipate (7)		
<b>D.20) Proventi finanziari</b>		162,99
<b>D.21) Oneri finanziari</b>		241.912,23
<b>E) Proventi ed Oneri straordinari</b>		2.210.914,56
<b>Proventi</b>		<b>2.950.391,10</b>
	Insussistenze del passivo	
	Sopravvenienze attive	
	Plusvalenze patrimoniali	
<b>Oneri</b>		<b>739.476,54</b>
	Insussistenze dell'attivo	
	Minusvalenze patrimoniali	
	Accantonamento per svalutazione crediti	
	Oneri straordinari	
<b>Imposte</b>		<b>119.512,06</b>
	<b>RISULTATO ECONOMICO DI ESERCIZIO</b>	<b>-629.618,42</b>

